

**Agenzia delle Entrate  
CATASTO FABBRICATI  
Ufficio Provinciale di  
Ancona**

Dichiarazione protocollo n. AN0069094 del 20/07/2022

Comune di Numana

Via Svarchi Alti

civ. SNC

Identificativi Catastali:

Sezione:

Foglio: 5

Particella: 23

Subalterno: 79

Compilata da:

Iscritto all'albo:  
Geometri

Prov. Macerata

N. 1148

Planimetria

Scheda n. 1

Scala 1:200

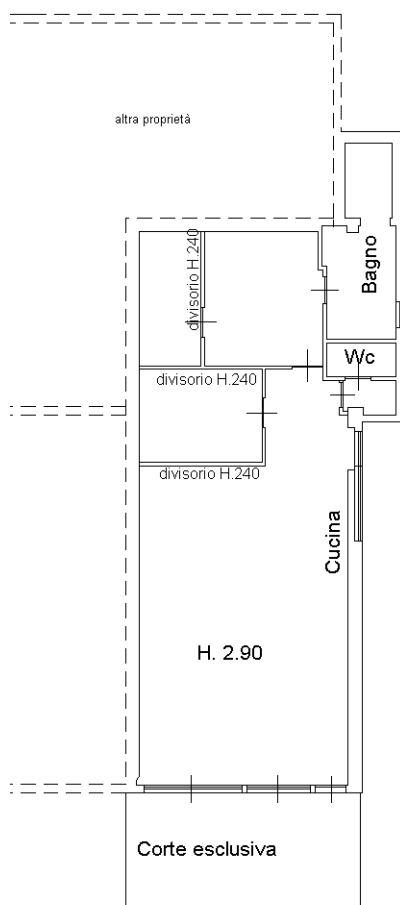

**PIANO TERRA**



Catasto dei Fabbricati - Situazione al 15/04/2026 - Comune di NUMANA(F978) - < Foglio 5 - Particella 23 - Subalterno 79 > - Uiu graffiata  
VIA SVARCHI ALTI n. SNC Piano T

Ultima planimetria in atti